

ΔΕΛΤΙΟ ΤΥΠΟΥ

Αθήνα, 17 Ιανουαρίου 2017

Αρ.πρωτ.9667

Το **συνολικό ύψος των υπό διαχείριση κεφαλαίων** στον κλάδο της **θεσμικής διαχείρισης** στις 31/12/2016 διαμορφώθηκε στα **€ 13,49 δισ.** έναντι € 13,23 δισ. της 30/09/2016 (1,92% στο τρίμηνο, -5,97% από την αρχή του έτους).

Η σύνθεση του συνόλου της αγοράς αποτυπώνεται στο παρακάτω γράφημα.

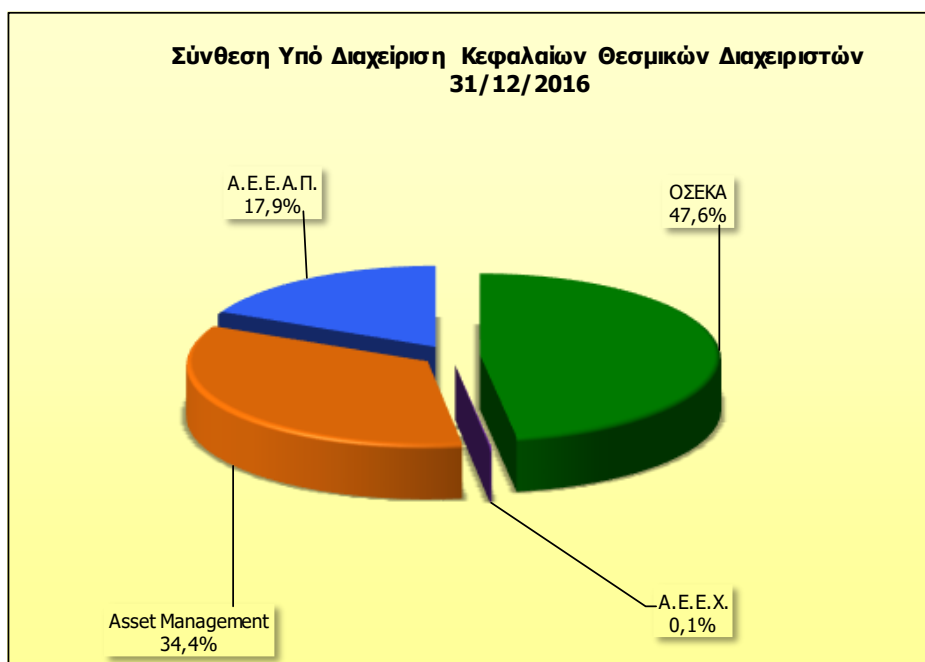

Αναλυτικότερα στις επιμέρους κατηγορίες της θεσμικής διαχείρισης:

- Η αγορά των **OSEKA** που διαχειρίζονται ελληνικές **Α.Ε.Δ.Α.Κ.** έκλεισε στο τέλος του 2016 με **συνολικό ύψος υπό διαχείριση κεφαλαίων** στις 31/12/2016 σε € 6.417 εκ.

(ΟΣΕΚΑ ν.4099/12 €4.347 εκ. και ΟΣΕΚΑ Ε.Ε. €2.070 εκ.), καταγράφοντας μείωση 11,4% από την αρχή του έτους.

Οι **εκροές** στο τελευταίο τρίμηνο του έτους ήταν **αυξημένες** σε σχέση με το προηγούμενο τρίμηνο από €190 εκ. σε €265 εκ., και προήλθαν κυρίως από ΟΣΕΚΑ Διαχείρισης Διαθεσίμων Βραχυπρόθεσμης Διάρκειας (€137 εκ) και ΟΣΕΚΑ Διαχείρισης Διαθεσίμων (€59 εκ).

Θετικές ετήσιες **αποδόσεις** κατέγραψαν οι 8 από τις 20 επιμέρους κατηγορίες. Τις υψηλότερες μέσες αποδόσεις ανά κατηγορία πέτυχαν οι κατηγορίες α) Ομολογιακά Κρατικά – Αναπτυσσομένων Χωρών με 24,1%, β) Μετοχικά Αναπτυσσομένων Αγορών με 16,7%, γ) Ομολογιακά Διεθνή με 8,9% και δ) ΟΣΕΚΑ Διαχείρισης Διαθεσίμων με 7,1%.

Η αγορά των ΟΣΕΚΑ, όπως αναλύεται στο παρακάτω γράφημα, εμφανίζεται διαφοροποιημένη στη συνολική σύνθεσή της, με σημαντικότερες την κατηγορία των ΟΣΕΚΑ Χρηματαγοράς και των Ομολογιακών ΟΣΕΚΑ που κατέχουν περίπου το 1/4 της αγοράς η κάθε μία.

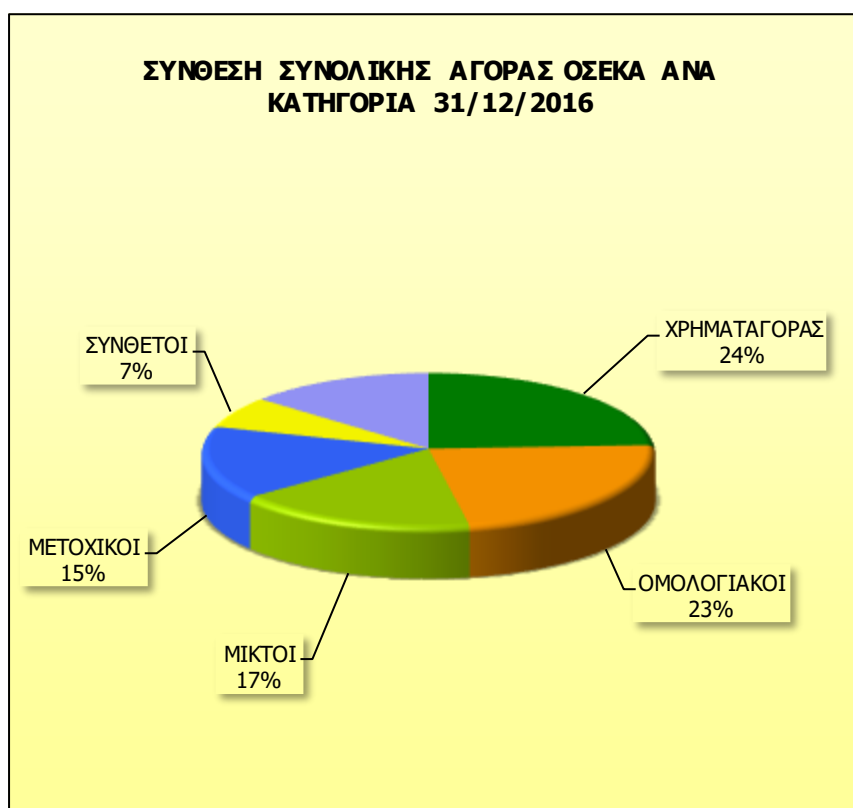

- Στο χώρο του **Asset Management**, το σύνολο των υπό διαχείριση κεφαλαίων εταιριών-μελών της Ε.Θ.Ε., στις 31/12/2016 σημείωσε **αύξηση** 5,46% και διαμορφώθηκε σε **€4.637** εκ. έναντι € 4.370 εκ. της 30/09/2016.

- Το σύνολο των επενδύσεων σε ακίνητα των **Εταιριών Επενδύσεων Ακίνητης Περιουσίας** στις 30/09/2016, **αυξήθηκε** κατά 2,77% στα €2.415 εκ. Στο ποσό αυτό δεν υπολογίζονται οι επενδύσεις του **νέου μέλους** της Ε.Θ.Ε. **BriQ PROPERTIES A.E.E.A.Π.** η οποία συστάθηκε τον Οκτώβριο του 2016.
- Τέλος, στις 31/12/2016 υψηλό μεσοσταθμικό Discount -29,74% εμφανίζουν οι **Εταιρίες Επενδύσεων Χαρτοφυλακίου** με συνολικό ενεργητικό €18 εκ. και μέση σταθμισμένη απόδοση από την αρχή του έτους -0,05%.

Ελληνική Ένωση Διαχειριστών Συλλογικών Επενδύσεων και Περιουσίας