

ΔΕΛΤΙΟ ΤΥΠΟΥ

Αθήνα, 18 Ιανουαρίου 2018

9918

Το **συνολικό ύψος των υπό διαχείριση κεφαλαίων** στον κλάδο της **θεσμικής διαχείρισης** στις 31/12/2017 διαμορφώθηκε στα **€14,78 δισ. αυξημένο κατά 9,49%** σε σχέση με την 31/12/2016.

Η σύνθεση του συνόλου της αγοράς αποτυπώνεται στο παρακάτω γράφημα.

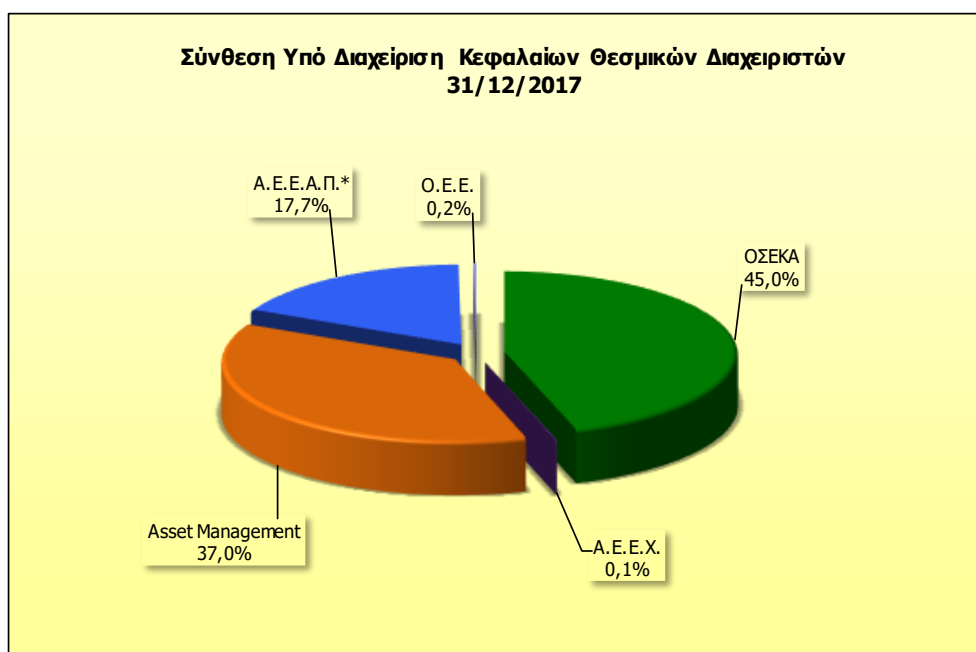

Αναλυτικότερα στις επιμέρους κατηγορίες της θεσμικής διαχείρισης:

- Με 31/12/2017 η συνολική αγορά των **OSEKA που διαχειρίζονται ελληνικές Α.Ε.Δ.Α.Κ.** παρουσίασε **αύξηση** του συνολικού **ενεργητικού κατά 3,7%** από την αρχή του έτους, με το **συνολικό ύψος των υπό διαχείριση κεφαλαίων** να διαμορφώνεται σε € 6.657 εκ. (OSEKA ν.4099/12 €4.928 εκ. και OSEKA Ε.Ε. €1.729 εκ.).

Η αγορά των OSEKA, αναλύεται σε 5 μεγάλες κατηγορίες: Ομολογιακοί 28%, Μικτοί 21%, Χρηματαγοράς 18%, Μετοχικοί 16% και Funds of Funds 14%. Οι μεγαλύτερες **θετικές μεταβολές ενεργητικών** κατά το 2017, σημειώθηκαν στις κατηγορίες

Ομολογιακοί ΟΣΕΚΑ +26,7% εκ των οποίων Ελλάδα +40,1% και Μικτοί ΟΣΕΚΑ (+47,5%), ενώ η μεγαλύτερη μείωση ενεργητικών, στην κατηγορία Σύνθετα -47,4%.

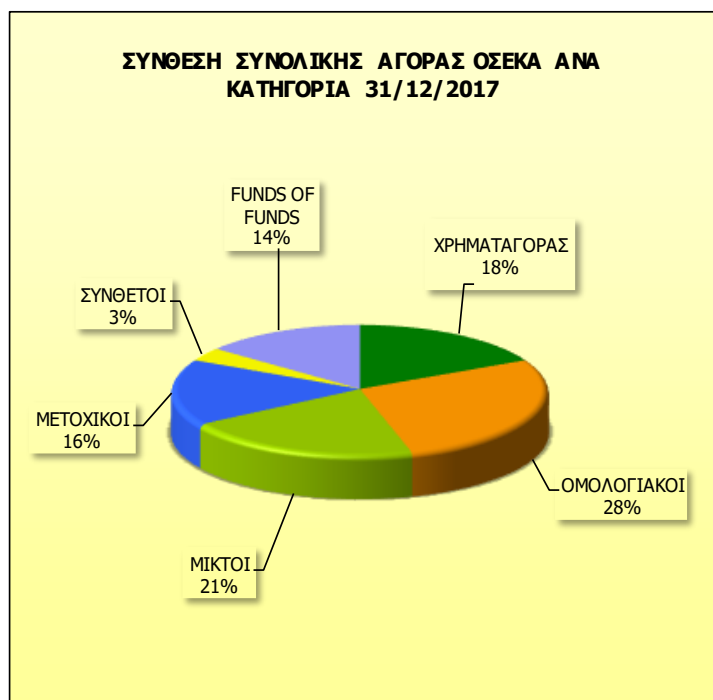

Οι **υψηλότερες μέσες αποδόσεις** ανά κατηγορία σημειώθηκαν στις κατηγορίες:

- α) Ομολογιακά Ελλάδα με 26,80%,
- β) Μετοχικά Ελλάδα με 23,41%,
- γ) Μετοχικά Δείκτη με 20,41% και
- δ) Μικτά με 17,40%.

- Από 1/6/2017 τα στατιστικά της θεσμικής διαχείρισης περιλαμβάνουν και το ενεργητικό των **Ο.Ε.Ε. (Οργανισμών Εναλλακτικών Επενδύσεων)**. Με 31/12/2017, το συνολικό ενεργητικό των Ο.Ε.Ε. (διαχειρίστρια εταιρία η **ΙΟΛCUS Α.Ε.Δ.Ο.Ε.Ε.**) ανήλθε στα €29,8 εκ. σημειώνοντας **αύξηση** από την αρχή του έτους **135,8%**.
- Στον κλάδο των **Εταιριών Επενδύσεων Ακίνητης Περιουσίας**, το σύνολο των επενδύσεων σε ακίνητα στις 30/06/2017, **αυξήθηκε κατά 5,12%** στα €2.609 εκ., έναντι €2.482 εκ. της 31/12/2016.
- Οι **Εταιρίες Επενδύσεων Χαρτοφυλακίου** στις 31/12/2017 εμφανίζουν μεσοσταθμικό Discount -25,77%, με συνολικό ενεργητικό €12,5 εκ. και μέση σταθμισμένη απόδοση από την αρχή του έτους 21,28%.
- Στον τομέα του **Asset Management**, το σύνολο των υπό διαχείριση κεφαλαίων των Α.Ε.Δ.Α.Κ./Α.Ε.Π.Ε.Υ. μελών της Ε.Θ.Ε., στις 31/12/2017 σημείωσε **αύξηση 18%** από την αρχή του έτους και διαμορφώθηκε σε **€5.471** εκ. έναντι € 4.637 εκ. της 31/12/2016.

Ελληνική Ένωση Διαχειριστών Συλλογικών Επενδύσεων και Περιουσίας