

ΑΤΤΙΚΑ ΜΕΤΟΧΙΚΟ ΕΣΩΤΕΡΙΚΟΥ

Εταιρία Διαχείρισης είναι η
Attica Wealth Management A.E.Δ.Α.Κ.
Μέλος του Ομίλου της Attica Bank

Επενδυτικός Σκοπός και Επενδυτική Πολιτική

- Ο ΟΣΕΚΑ έχει ως στόχο να επιτύχει την υψηλότερη δυνατή απόδοση, μέσω επένδυσης σε μετοχές εταιριών, κατά βάση του Χρηματιστηρίου Αθηνών (Χ.Α.) και δευτερευόντως από εισοδήμα μέσω εισπράξεως μερισμάτων.
- Ο ΟΣΕΚΑ επενδύει ποσοστό τουλάχιστον 65% του καθαρού ενεργητικού, σε μετοχές εταιριών, η έδρα των οποίων είναι στην Ελλάδα.
- Ο ΟΣΕΚΑ επενδύει σημαντικό ποσοστό του χαρτοφυλακίου σε μετοχικούς τίτλους εταιριών υψηλής κεφαλαιοποίησης και επιλεκτικά σε μετοχές μεσαίας και μικρής κεφαλαιοποίησης. Επιτρέπεται η επένδυση σε ποσοστό όχι μεγαλύτερο του 10% του ενεργητικού του ΟΣΕΚΑ, σε μετοχικές αξίες εξωτερικού.
- Ο ΟΣΕΚΑ έχει ως δείκτη αναφοράς (benchmark) της απόδοσης του, το Γενικό Δείκτη του Χ.Α..
- Τα κέρδη και οι πρόσοδοι του ΟΣΕΚΑ επανεπενδύονται.
- Η διαχείριση των μετοχικών αξιών του ΟΣΕΚΑ θα είναι ενεργή, με προτίμηση στους τίτλους εκείνους που βάσει αναλύσεων των οικονομικών τους μεγεθών και των μακροοικονομικών

δεδομένων υπόσχονται υψηλότερη δυνατή απόδοση με τον χαμηλότερο δυνατό κίνδυνο.

- Ο ΟΣΕΚΑ δύναται να χρησιμοποιεί παράγωγα προϊόντα, αποβλέποντας τόσο σε αντιστάθμιση μέρους του επενδυτικού κινδύνου που περιλαμβάνεται στο χαρτοφυλάκιο, όσο και στην αποτελεσματικότερη διαχείρισή του. Ωστόσο η χρήση παραγώγων προϊόντων ενδέχεται να επηρεάσει την απόδοση του ΟΣΕΚΑ.
- Βασικό νόμισμα του ΟΣΕΚΑ είναι το Ευρώ.
- Μπορείτε να αγοράζετε και να πουλάτε τα μεριδιά σας καθημερινά.
- Η ελάχιστη αρχική επένδυση για τον ΟΣΕΚΑ είναι 500 Ευρώ ή το ισοτίμο σε άλλη νομισματική μονάδα.
- Το ελάχιστο συνιστώμενο χρονικό διάστημα διακράτησης των μεριδίων είναι 5 έτη.

Προφίλ κινδύνου και απόδοσης



- Ο δείκτης βασίζεται σε ιστορικά δεδομένα και αυτά ενδέχεται να μην αποτελούν αξιόπιστη ένδειξη για το μελλοντικό προφίλ κινδύνου του ΟΣΕΚΑ.
- Η κατηγορία κινδύνου που παρουσιάζεται δεν είναι εγγυημένη και ενδέχεται να αλλάξει στο μέλλον.
- Η χαμηλότερη κατηγορία δεν ισοδυναμεί με μηδενικό κίνδυνο.
- Ο ΟΣΕΚΑ έχει αξιολόγηση **7**, λόγω της φύσης των επενδύσεών του, οι οποίες περιλαμβάνουν τους ακόλουθους κινδύνους. Αυτοί οι παράγοντες μπορεί να έχουν αντίκτυπο στην αξία των επενδύσεών ή να εκθέσουν τον ΟΣΕΚΑ σε απώλειες.
 - Οι μετοχές εταιριών μικρής κεφαλαιοποίησης συνήθως διακινούνται με χαμηλότερους όγκους και αντιμετωπίζουν μεγαλύτερες διακυμάνσεις τιμών σε σύγκριση με τις εταιρείες μεσαίας ή μεγάλης κεφαλαιοποίησης.
 - Η αξία των τίτλων που σχετίζονται με μετοχές ενδέχεται να επηρεάζεται από τις καθημερινές κινήσεις των κεφαλαιαγορών. Στους λοιπούς παράγοντες επιρροής περιλαμβάνονται οι πολιτικές και οικονομικές εξελίξεις, τα κέρδη των εταιριών και άλλες σημαντικές εταιρικές εξελίξεις.

- Οι κίνδυνοι που δεν αποτυπώνονται με ακρίβεια από το δείκτη κινδύνου περιλαμβάνουν:
 - **Λειτουργικός κίνδυνος:** Είναι ο κίνδυνος που απορρέει από την απώλεια στοιχείων του ενεργητικού του ΟΣΕΚΑ, λόγω πράξεων ή παραλείψεων του θεματοφύλακα ή ακόμα λόγω απάτης σε περίπτωση που ο θεματοφύλακας ή κάθε τρίτο πρόσωπο στο οποίο έχει ανατεθεί η φύλαξη επί μέρους στοιχείων του ενεργητικού του ΟΣΕΚΑ, καταστεί αφερέγγυος.
 - **Επιχειρηματικός κίνδυνος:** Προκύπτει από κάποια ανεπαρκή ή αποτυχημένη εσωτερική διαδικασία, από ανθρώπινο λάθος ή δόλο, από δυσλειτουργία συστήματος ή από άλλους λειτουργικούς εξωγενείς παράγοντες και επιδρά στη λειτουργία και τη βιωσιμότητα μιας επιχείρησης.
 - **Κίνδυνος αντισυμβαλλομένου:** Η αφερεγγυότητα οποιουδήποτε ιδρύματος το οποίο λειτουργεί ως αντισυμβαλλόμενος σε παράγωγα ή άλλα χρηματοπιστωτικά μέσα, μπορεί να εκθέσει τον ΟΣΕΚΑ σε οικονομικές απώλειες.
 - **Κίνδυνος ρευστότητας:** χαμηλότερη ρευστότητα σημαίνει ότι υπάρχουν ανεπαρκείς αγοραστές ή πωλητές ώστε να μπορεί ο ΟΣΕΚΑ να πωλεί ή να αγοράζει έγκαιρα στοιχεία του ενεργητικού.
 - **Κίνδυνος από τη χρήση παραγώγων:** είναι ο κίνδυνος του επηρεασμού της αποτίμησης του ενεργητικού του ΟΣΕΚΑ, που απορρέει κυρίως από τη χρήση παραγώγων χρηματοοικονομικών προϊόντων.

Για περισσότερες πληροφορίες ως προς τους κινδύνους, ανατρέξτε στο Ενημερωτικό Δελτίο του ΟΣΕΚΑ το οποίο θα είναι διαθέσιμο στη διεύθυνση www.atticawealth.gr.

Επιβαρύνσεις

Οι επιβαρύνσεις καλύπτουν τα έξοδα λειτουργίας του ΟΣΕΚΑ, στα οποία συμπεριλαμβάνονται τα έξοδα προώθησης της διάθεσης και διανομής. Οι κατωτέρω αναφερόμενες επιβαρύνσεις μειώνουν τη δυνητική απόδοση της επένδυσής σας.

Οι αναγραφόμενες προμήθειες διάθεσης και εξαγοράς αποτελούν τα μέγιστα ποσοστά των προμηθειών, βάσει τιμολογιακής πολιτικής της εταιρίας.

Σε ορισμένες περιπτώσεις ενδέχεται να είναι χαμηλότερες. Ενημερωθείτε από τον επενδυτικό σας σύμβουλο.

Οι τρέχουσες επιβαρύνσεις έχουν υπολογιστεί με βάση τα αποτελέσματα του οικονομικού έτους 2018 και ενδέχεται να διαφέρουν από έτος σε έτος. Δεν περιλαμβάνουν:

- την αμοιβή απόδοσης
- το κόστος των συναλλαγών επί των στοιχείων του χαρτοφυλακίου του ΟΣΕΚΑ, εκτός από τις προμήθειες διάθεσης και εξαγοράς που καταβάλλει ο ΟΣΕΚΑ κατά την απόκτηση ή εξαγορά μεριδίων άλλου οργανισμού συλλογικών επενδύσεων

Εφάπαξ επιβαρύνσεις πριν ή μετά την επένδυση	
Προμήθεια διάθεσης	1,5%
Προμήθεια εξαγοράς	1%
<i>Πρόκειται για το ανώτατο ποσοστό με το οποίο ενδέχεται να επιβαρυνθείτε είτε κατά την απόκτηση (διάθεση), είτε και κατά την εξαγορά των μεριδίων σας.</i>	
Επιβαρύνσεις που καταβάλλονται από το ενεργητικό του ΟΣΕΚΑ κατά τη διάρκεια ενός έτους	
Τρέχουσες επιβαρύνσεις	2,91%
Ειδικές περιπτώσεις επιβαρύνσεων	
Αμοιβή απόδοσης	15% επί της τυχόν θετικής διαφοράς μεταξύ της απόδοσης της καθαρής τιμής μεριδίου και της απόδοσης του εκάστοτε ισχύοντος δείκτη αναφοράς (ΓΕΝΙΚΟΣ ΔΕΙΚΤΗΣ Χ.Α)

Για περισσότερες πληροφορίες σχετικά με τις επιβαρύνσεις, στο ανατρέξτε στο ενημερωτικό δελτίο, το οποίο θα είναι διαθέσιμο στη διεύθυνση www.atticawealth.gr.

Παρελθούσες Αποδόσεις

Οι προηγούμενες αποδόσεις δεν αποτελούν εγγύηση για τις μελλοντικές.

- Το διάγραμμα δείχνει τις ετήσιες αποδόσεις του ΟΣΕΚΑ σε ΕΥΡΩ για κάθε πλήρες ημερολογιακό έτος κατά την διάρκεια της περιόδου που παρουσιάζεται στο διάγραμμα.
- Εκφράζεται ως ποσοστιαία μεταβολή της καθαρής αξίας ενεργητικού του ΟΣΕΚΑ στο τέλος κάθε έτους.
- Ο ΟΣΕΚΑ άρχισε να λειτουργεί το 2000.
- Οι αποδόσεις εμφανίζονται μετά την αφαίρεση των τρεχουσών επιβαρύνσεων.

Ο υπολογισμός δεν περιλαμβάνει καμία χρέωση εισόδου/εξόδου.

Ιστορικές αποδόσεις μέχρι την 31η Δεκεμβρίου 2018

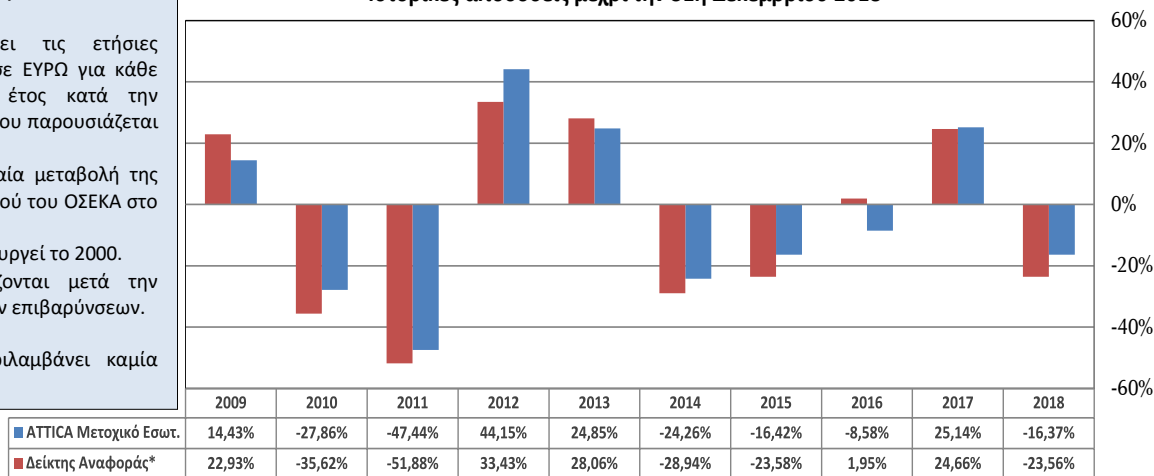

*Δείκτης Αναφοράς: Γενικός Δείκτης Χ.Α

Πρακτικές Πληροφορίες

- Θεματοφύλακας του ΟΣΕΚΑ είναι η Εθνική Τράπεζα της Ελλάδος Α.Ε.
- Περισσότερες πληροφορίες για τον ΟΣΕΚΑ μπορούν να ληφθούν από το ενημερωτικό δελτίο και τις πιο πρόσφατες ετήσιες και εξαμηνιαίες εκθέσεις της Attica Wealth Management ΑΕΔΑΚ. Τα έγγραφα αυτά διατίθενται δωρεάν στα Ελληνικά.
- Τα έγγραφα αυτά, καθώς και άλλες πληροφορίες, όπως οι τιμές μεριδίων, είναι διαθέσιμα στο διαδικτυακό τόπο της Attica Wealth Management στο www.atticawealth.gr ή τηλεφωνώντας στην Εξυπηρέτηση Μεριδιούχων στο +302103396860 και σε όλα τα καταστήματα της Attica Bank.
- Επισημαίνεται στους επενδυτές ότι η φορολογική νομοθεσία που ισχύει για τον ΟΣΕΚΑ μπορεί να επιδράσει επί της προσωπικής φορολογικής θέσης της επένδυσής σας στον ΟΣΕΚΑ.
- Η Attica Wealth Management ΑΕΔΑΚ μπορεί να υπέχει ευθύνη μόνο βάσει δήλωσης που περιέχεται στο παρόν έγγραφο και είναι παραπλανητική, ανακριβής ή ασυνεπής προς τα σχετικά μέρη του ενημερωτικού δελτίου.
- Οι λεπτομέρειες της επικαιροποιημένης Πολιτικής Αποδοχών είναι διαθέσιμες μέσω της ιστοσελίδας www.atticawealth.gr και μπορεί να διατεθεί, κατόπιν αιτήματος και χωρίς επιβάρυνση, αντίγραφο σε έντυπη μορφή.

Ο ΟΣΕΚΑ έχει λάβει άδεια λειτουργίας στην Ελλάδα και εποπτεύεται από την Επιτροπή Κεφαλαιαγοράς.

Η Attica Wealth Management έχει λάβει άδεια λειτουργίας στην Ελλάδα και εποπτεύεται από την Επιτροπή Κεφαλαιαγοράς.

Οι Βασικές Πληροφορίες για τους Επενδυτές είναι ακριβείς την 15^η Φεβρουαρίου 2019.