

ΔΕΛΤΙΟ ΤΥΠΟΥ

Αθήνα, 18 Απριλίου 2016

9525

Το πρώτο τρίμηνο του 2016 έκλεισε **αρνητικά** για τα μεγέθη του κλάδου της **θεσμικής διαχείρισης** καθώς το **συνολικό ύψος υπό διαχείριση κεφαλαίων** διαμορφώθηκε στις 31/3/2016 στα **€ 13,80 δισ.** παρουσιάζοντας **μείωση 3,76%** έναντι € 14,34 δισ. της 31/12/2015.

Η σύνθεση του συνόλου της αγοράς αποτυπώνεται στο παρακάτω γράφημα.

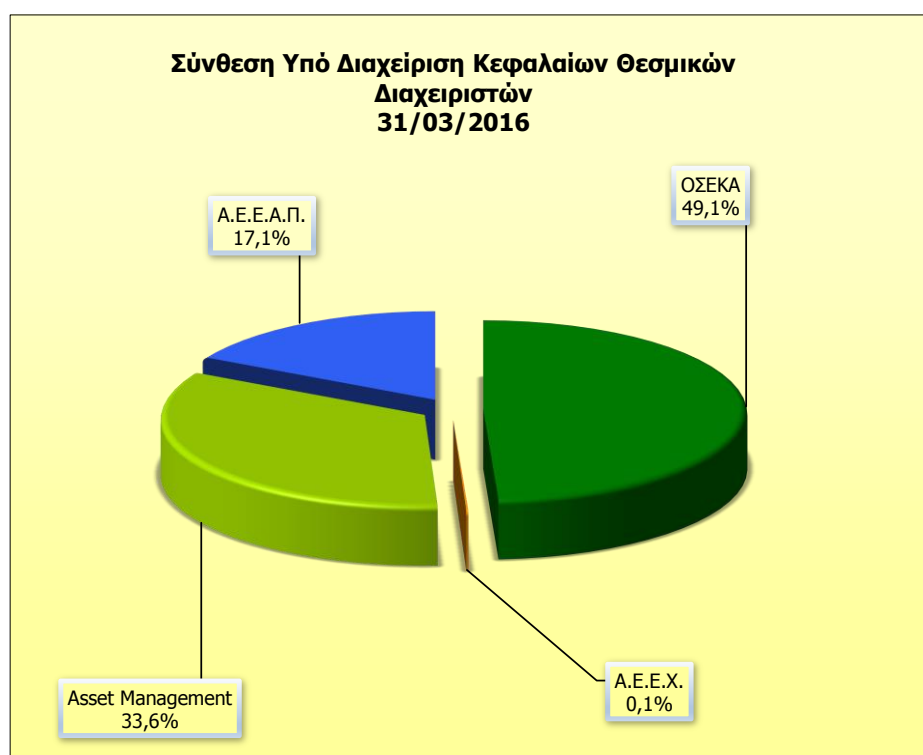

Αναλυτικότερα στις επιμέρους κατηγορίες της θεσμικής διαχείρισης:

- Το πρώτο τρίμηνο η συνολική αγορά των **ΟΣΕΚΑ που διαχειρίζονται ελληνικές Α.Ε.Δ.Α.Κ.** έκλεισε με **μείωση** του συνολικού **ενεργητικού** κατά 6,4% από την αρχή του έτους με το **συνολικό ύψος των υπό διαχείριση κεφαλαίων** στις 31/3/2016 να διαμορφώνεται σε € 6.776 εκ. (ΟΣΕΚΑ ν.4099/12 €4.157 εκ. και ΟΣΕΚΑ Ε.Ε. €2.617 εκ.).

Οι εκροές στο πρώτο τρίμηνο του έτους **μειώθηκαν** σε σχέση με το προηγούμενο τρίμηνο από €612 εκ. σε €292 εκ.

Στο μέτωπο **των αποδόσεων**, αυτές διαμορφώθηκαν αρνητικά στις περισσότερες επιμέρους κατηγορίες πλην των Ομολογιακών «Κρατικά – Αναπτυσσομένων Χωρών», «Μη Κρατικά Επενδυτικής Διαβάθμισης», «Κρατικά – Αναπτυγμένων Χωρών», των Μετοχικών «Αναπτυσσομένων Αγορών», και των ΟΣΕΚΑ Χρηματαγοράς «Διαχείρισης Διαθεσίμων Βραχ. Διάρκειας». Τις υψηλότερες μέσες αποδόσεις ανά κατηγορία κατέγραψαν η μικρή κατηγορία των Ομολογιακών Κρατικών – Αναπτυσσομένων Χωρών με 4,30%, των Μετοχικών Αναπτυσσομένων Αγορών με 4,04% και των Ομολογιακών Μη Κρατικών Υψηλής Απόδοσης με 0,56%.

Η αγορά των ΟΣΕΚΑ, όπως αναλύεται στο παρακάτω γράφημα, εμφανίζεται διαφοροποιημένη στη συνολική σύνθεσή της με την κατηγορία των ΟΣΕΚΑ Χρηματαγοράς να κατέχει πάνω από το 1/4 της αγοράς, (29% επί του συνόλου), των Ομολογιακών ΟΣΕΚΑ 1/5 της αγοράς (21% επί του συνόλου), των Μικτών ΟΣΕΚΑ (15% επί του συνόλου), των Μετοχικών ΟΣΕΚΑ (14% επί του συνόλου) και των Funds of Funds (14% επί του συνόλου).

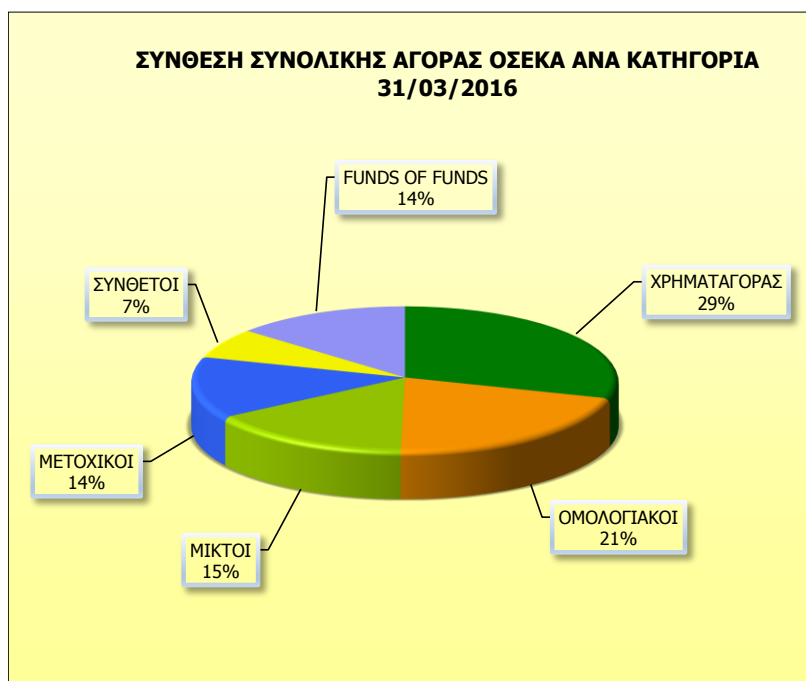

- Στον τομέα του **Asset Management**, το σύνολο των υπό διαχείριση κεφαλαίων των **5 ΑΕΠΕΥ** μελών της Ε.Θ.Ε. και των **12 ΑΕΔΑΚ Διευρυμένου Σκοπού**, στις 31/03/2016 σημείωσε μικρή μείωση 1,7% και διαμορφώθηκε σε **€4.644** εκ. έναντι € 4.726 εκ. της 31/12/2015.
- Για τις 3 **Εταιρίες Επενδύσεων Ακίνητης Περιουσίας** εκτιμάται ότι με 31.3.2016 το σύνολο των επενδύσεών τους σε ακίνητα θα ξεπερνάει τα € 2.366 εκ. παρουσιάζοντας αύξηση 0,3% από την 31.12.2015.
- Τέλος, οι **2 Εταιρίες Επενδύσεων Χαρτοφυλακίου** εμφανίζουν στις 31/03/2016 υψηλό μεσοσταθμικό Discount -36,3%, συνολικό ενεργητικό €17,8 εκ. και μέση σταθμισμένη απόδοση από την αρχή του έτους -7,57%.

Φιλικά,

Ελληνική Ένωση Διαχειριστών Συλλογικών Επενδύσεων και Περιουσίας